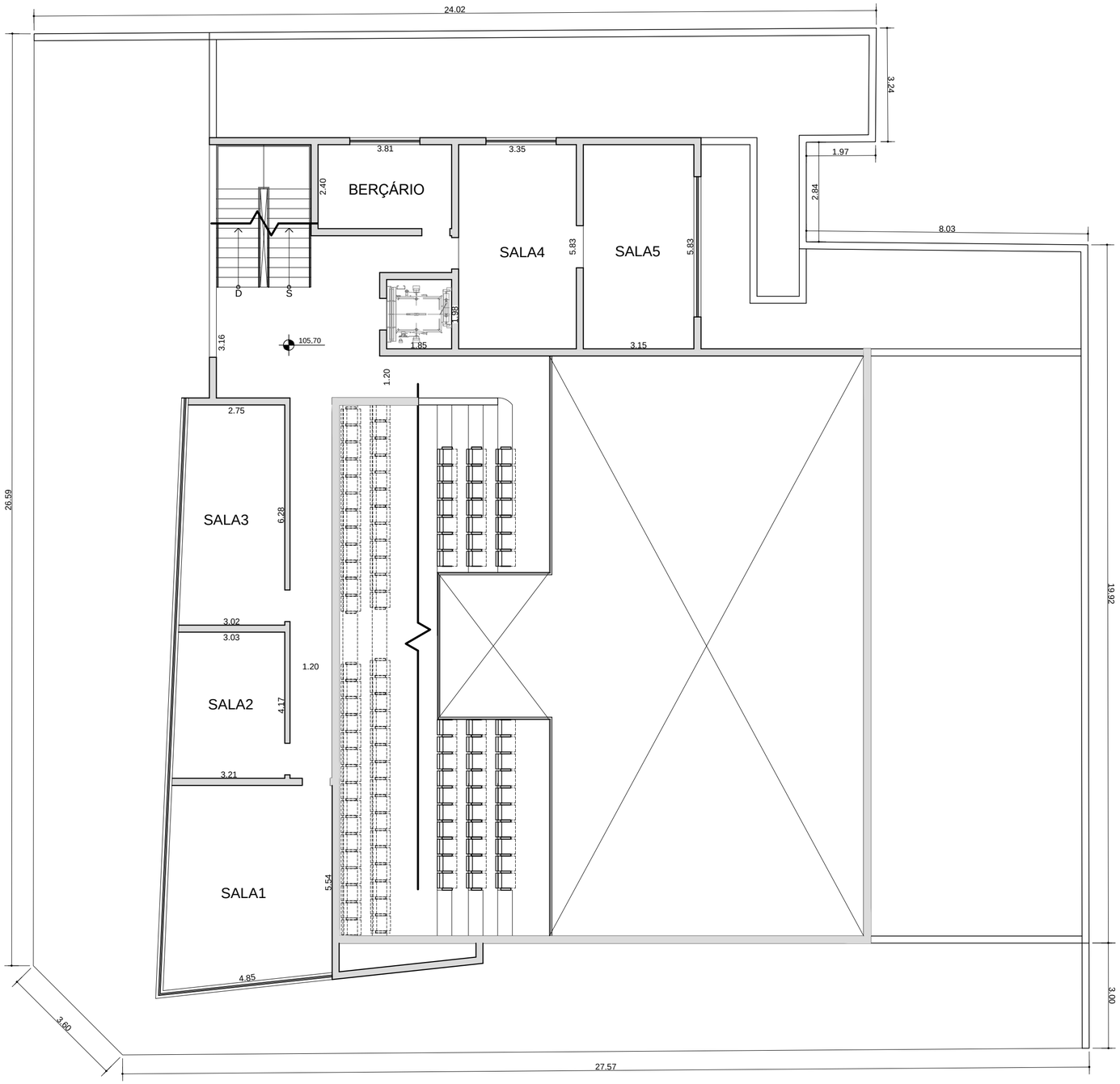

DESENHO PROVISÓRIO
LIBERADO PI COMENTÁRIOS
* ATUALIZADO EM 07 12 2011

QUADRO DE ÁREAS
ÁREA DO TERRENO -888,34 m²
ÁREA PAV. SUB-SOLO - 824,11 m² ÁREA PAV. TÉRREO - 573,32 m² ÁREA PAV. SUP. - 179,20 m² ÁREA 1º PAVIMENTO -267,65 m²
ÁREA DO TOTAL CONSTRUÍDA -1.786,73 m²
TAXA DE OCUPAÇÃO - 64,54% COEFICIENTE DE APROVEITAMENTO - 1,1111

DECLARO ESTAR DE ACORDO COM ESTE PROJETO INDEPENDENTE DE QUAISQUER INFORMAÇÕES OU OUTROS PROJETOS ANTERIORMENTE APRESENTADOS.

CONTRATANTE

RYEL ARQUITETRA E URBANISMO Ltda

___ /___/___

PLANTA PAV. SUPERIOR

ESC.: 1:100

REVISÃO	DISCRIMINAÇÃO	DESENHO	DATA
R02	BATISTÉRIO, MEZANINO E PULPITO	ITALO	07.12.2011
R01	NOVO ESTUDO	ITALO	16.11.2011
R00	EMISSÂO INICIAL	ITALO	07.11.2011

PAREDES CONSTRUÍDAS

CLIENTE: IGREJA NOVA GERAÇÃO MUNDIAL DE DEUS

ASSUNTO: ESTUDO PRELIMINAR INSTITUCIONAL - PLANTA PAV. SUP.

ESCALA	FOLHA	REV	Nº FOLHA
1:100	A2	02	03/05

DATA: NOVEMBRO/2011

RYEL Arquitetura

RHAIDAR YOUSSEF EL LADEN - C.R.E.A. 506.202.0123/D
Arquiteto e Urbanista

RUA MARIA TAVARES, 317 - TÉRREO - VILA ALPINA FONE/FAX 2917-6301 ryel.arquitetura@uol.com.br